Tracciato elettrodotto impianto Area 1 - scala 1:2.000

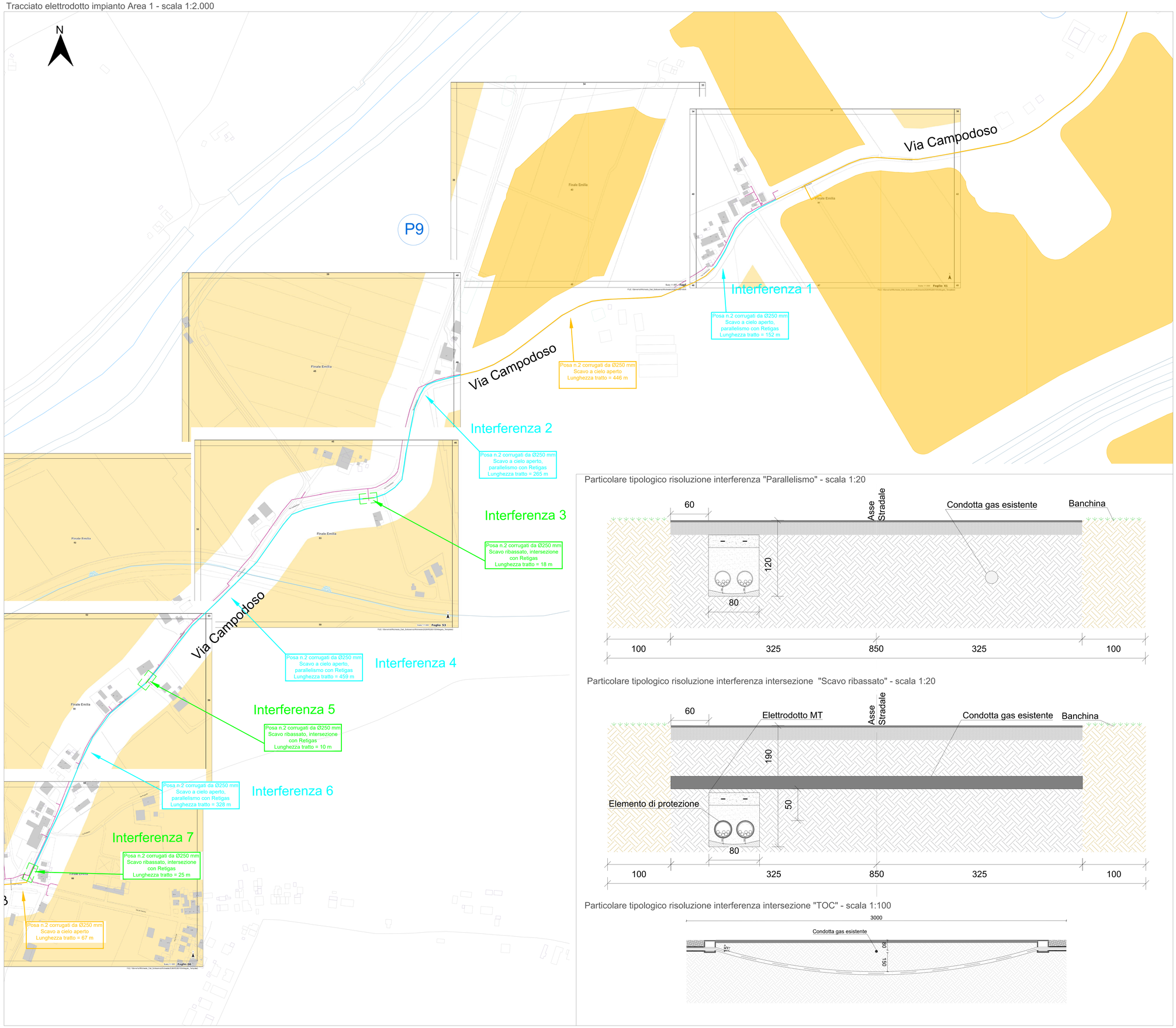

Particolare tipologico risoluzione interferenza "Parallelismo" - scala 1:20

Particolare tipologico risoluzione interferenza intersezione "Scavo ribassato" - scala 1:20

Particolare tipologico risoluzione interferenza intersezione "TOC" - scala 1:100

Keymap

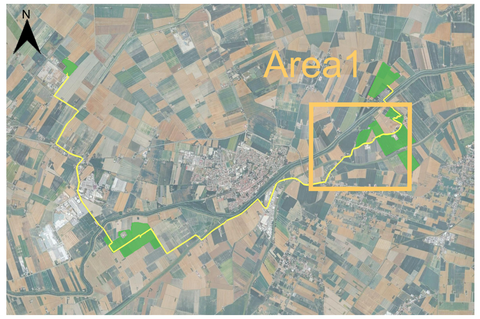

Legenda

- Elettrodotto MT
- Tracciato gasdotto AS Retigas
- Tracciato elettrodotto MT Scavo ribassato
- Tracciato elettrodotto MT/AT Scavo in TOC
- Tracciato elettrodotto MT Parallelismo
- Area impianto

Tabella interferenze

Codice	Strada	Lunghezza (m)	Interferenze presenti	Coordinate	
				Latitudine	Longitudine
Interferenza 1	Via campodoso	152	Parallelismo	44°50'29.90"N	11°19'58.79"E
Interferenza 2	Via campodoso	265	Parallelismo	44°50'22.48"N	11°19'36.26"E
Interferenza 3	Via campodoso	18	intersezione (Scavo ribassato)	44°50'17.85"N	11°19'32.57"E
Interferenza 4	Via campodoso	459	Parallelismo	44°50'13.17"N	11°19'22.18"E
Interferenza 5	Via campodoso	10	intersezione (Scavo ribassato)	44°50'8.71"N	11°19'16.31"E
Interferenza 6	Via campodoso	328	Parallelismo	44°50'5.56"N	11°19'12.04"E
Interferenza 7	Via campodoso	25	intersezione (Scavo ribassato)	44°49'59.12"N	11°19'7.54"E

PROGETTO DELLA CENTRALE SOLARE
"Energia del Panaro"
da 83,2 MWp - Finale Emilia (MO)

ENRICO TOMMASEL
17.07.2024 14:06:06
GMT+02:00

E18.2
PROGETTO DEFINITIVO

RISOLUZIONE INTERFERENZE RETIGAS 1
SCALA 1:2.000 1:100 1:20

Proponente
ENGIE FINALE EMILIA S.r.l.
Via Chiese, 72, 20126 Milano MI

Progetto dell'inserimento paesaggistico e mitigazione
Coordinamento alla progettazione: Dott. Agr. Fabrizio Cervellera, Dott. Arch. Francesco Sciortino, Arch. Alessandro Casali, Arch. Riccardo Fava
Progettisti: Arch. Paola Ferraioli, Arch. Anna Manzo
Collaboratori: Dott. Carmine Perna, Dott. Agr. Giuseppe Maria Massa, Dott. Agr. Vincenzo Meola

Progettazione elettrica e civile
Progettisti: Ing. Rolando Roberto, Ing. Giselle Roberto
Collaboratori: Ing. Giuseppe Fava, Ing. Filippo Angarano, Ing. Karim Ali Hamd, Ing. Marco Balzano, Ing. Simone Bonacini, Ing. Marcello Centrone

Progettazione mandorlato superintensivo
Progettisti: Dott. Agr. Fabrizio Cervellera, Dott. Agr. Francesco Sciortino

Consulenza geologica
Geol. Gaetano Ciccone

Consulenza archeologica
Geom. Angelo Ferrentino

Consulenza agronomica
iGreen System, Imola

	rev	descrizione	formato	elaborazione	verificato	approvazione
07 2026	00	Prima consegna	A0	Rolando Roberto	Giselle Roberto	Rolando Roberto
	01					
	02					
	03					
	04					
	05					
	06					
	07					